

Rezepte aus dem Internet

Voraussetzungen:

In der Hauptküche muss unter „Optionen“ und „Einstellungen“ muss Button für das Internet gesetzt sein!

Wichtig: Wenn Du in einer Kuchl arbeitest, was klug ist, so wechsele für diese Eistellung in die Hauptküche.

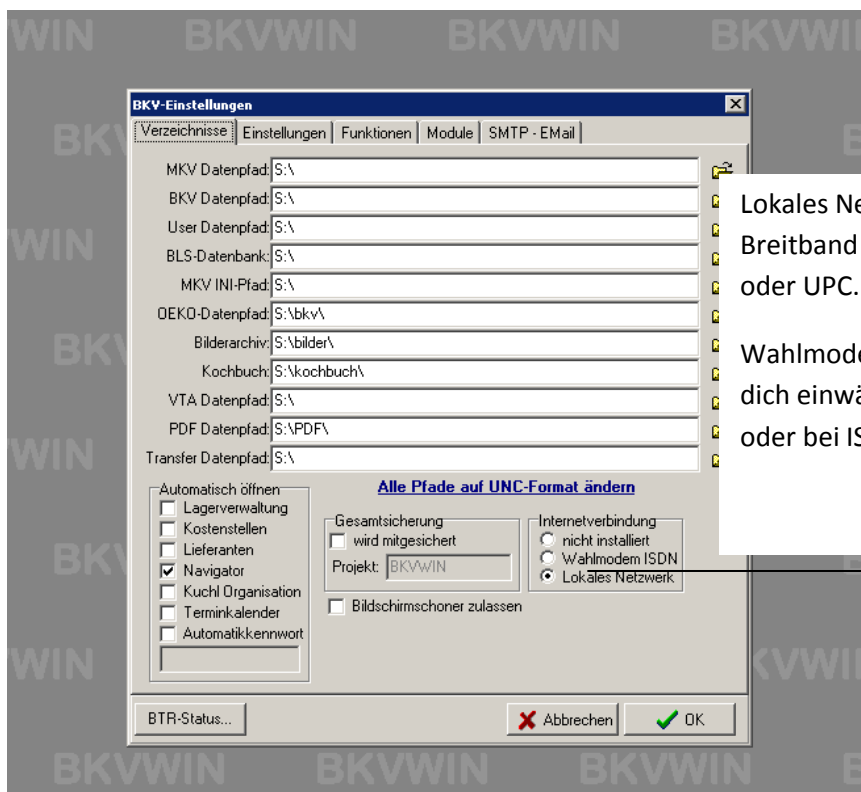
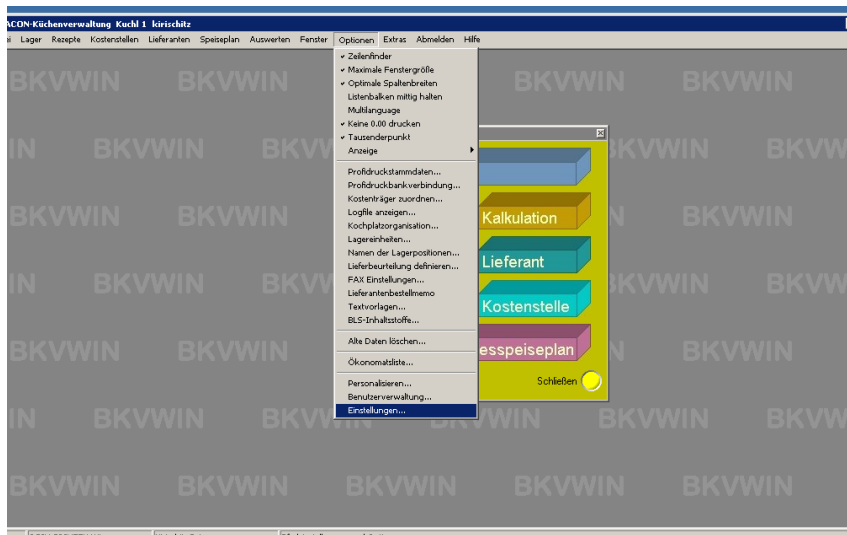

Nun kannst Du auf „Basisrezepte“ klicken und dort die Schaltfläche „Import“ anwählen (klicken)

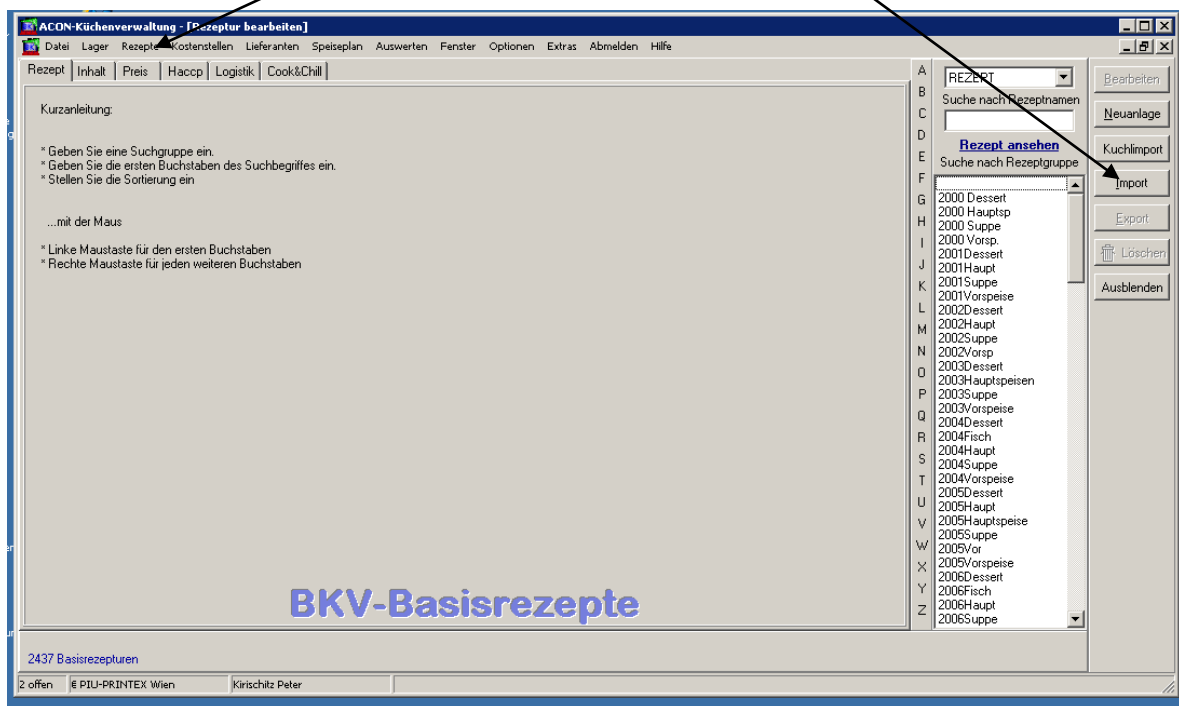

Wenn deine Anfangseinstellungen richtig sind, ist der Pfeil auf der Schaltfläche „Rezepte im Internet suchen und importieren“ rot. Klicke auf diese Schltfläche.

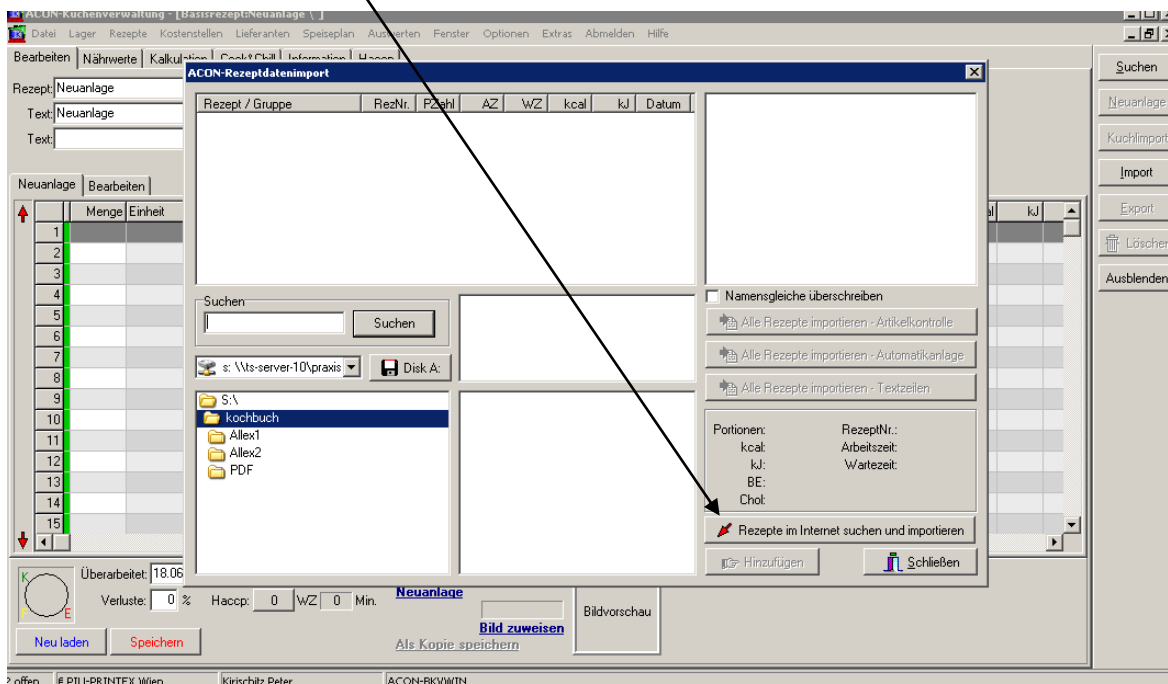

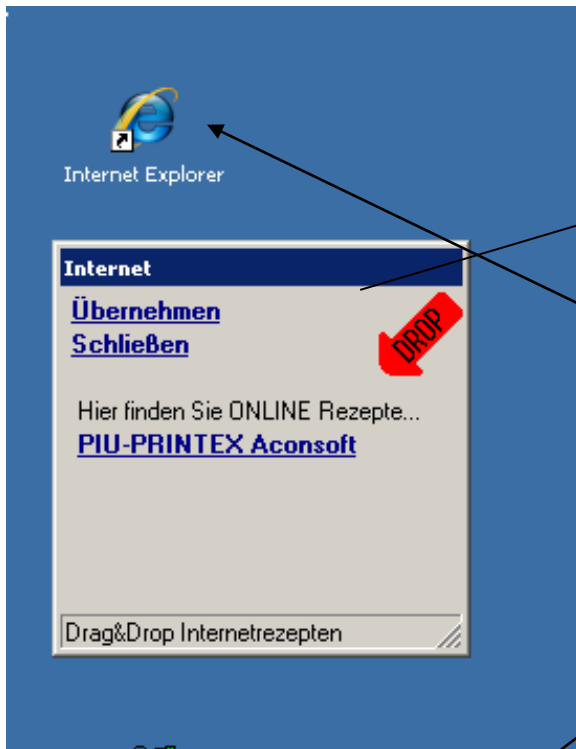

Es erscheint ein Quadrat, das wir scherzhaft die Weltkugel nennen. Du kümmerst dich nicht darum und öffnest im Internet die Seite www.kirschitz.com

Und öffnest dort den Link „rezepte“ und klickst dann auf

„meine Webrezepte.“

Tipp. (Du kannst auch auf klassen klicken und aus jeder beliebigen klasse unter „Rezepte Unterricht“ oder von irgendwo anders auf meiner site z.B Rinderseiten...rezepte laden) wo immer

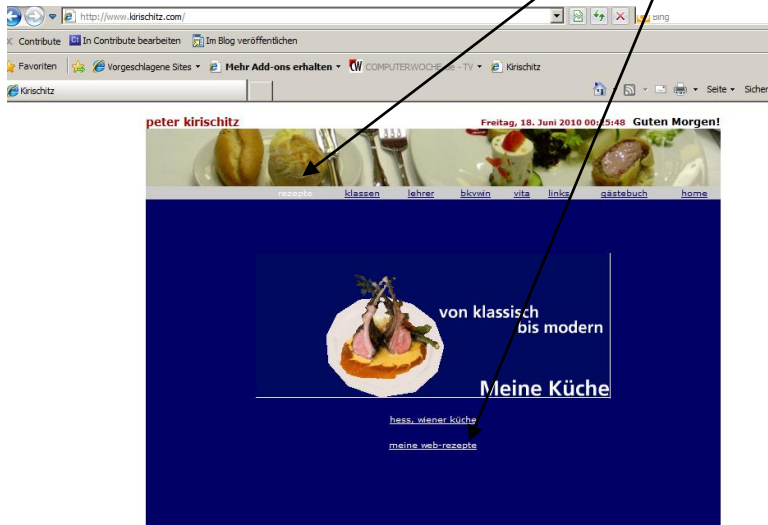

Hier kannst du unter den Speisegruppen wählen und den gewünschten „Speiseplan“ anklicken ich nehme nun Grundrezepte als Beispiel

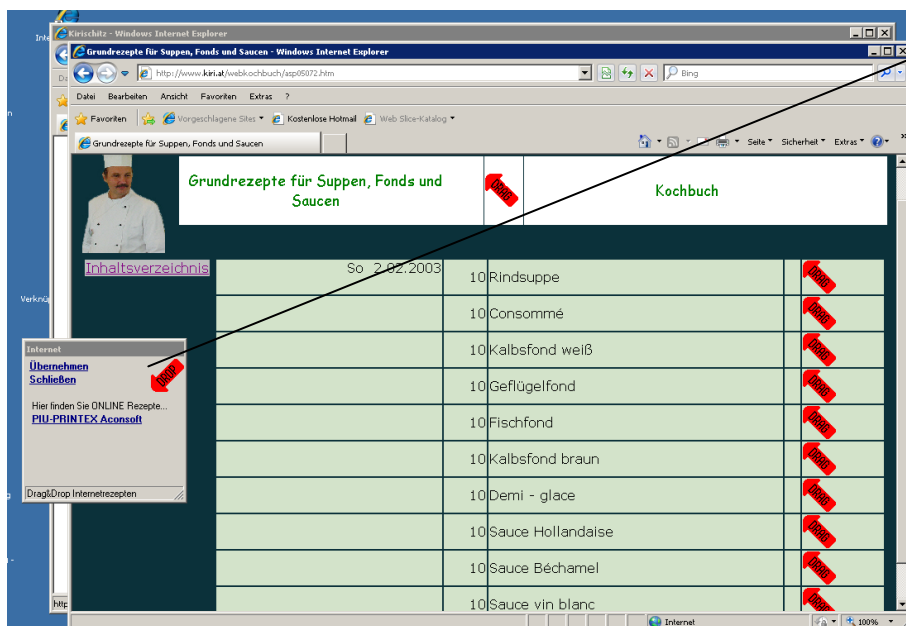
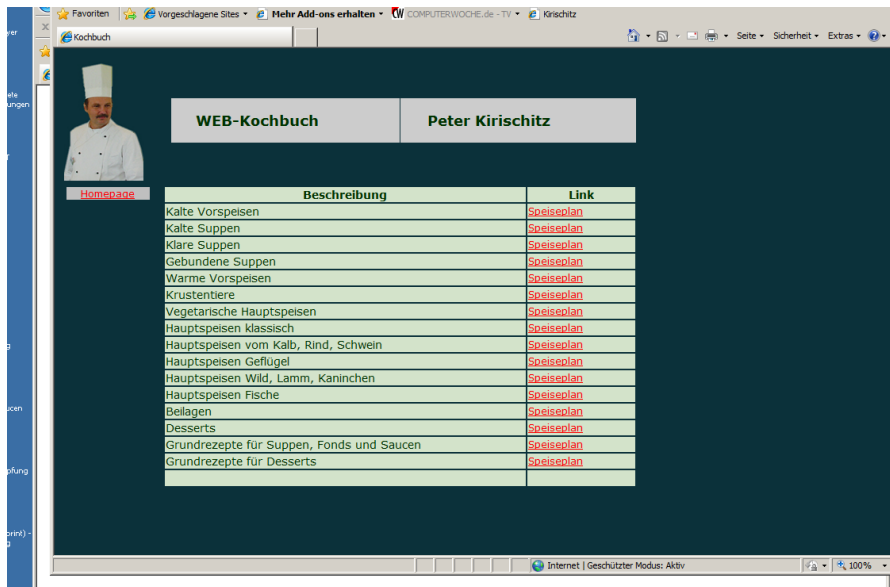

Nun kommt unsere Weltkugel ins Spiel.

Überall wo du einen roten Pfeil siehst kannst Du diesen in die Weltkugel ziehen.

Der Pfeil am Kopf der Seite neben der Seitenüberschrift Grundrezepte... kopiert alle Rezepte dieser Seite

Du kannst auch zwischen den Speisegruppen wechseln und Speisen anderer Gruppen in die Weltkugel ziehen. Jeder rote Pfeil gehört dir. Sollten sich die Pfeile nicht in die Weltkugel schieben lassen, liegt es an den Sicherheitseinstellungen am Computer, das kommt manchmal bei Windows 7 vor! In diesem Falle lasse Dir von deinem Administrator helfen.

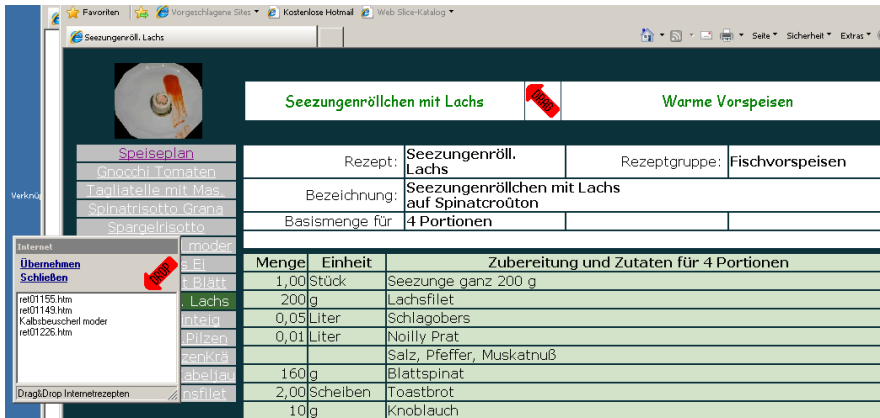

Nun klicke in der Weltkugel auf „Übernehmen“ und gehe wie gewohnt weiter vor. Z.B Alle Rezepte Importieren, Automatkanlage....

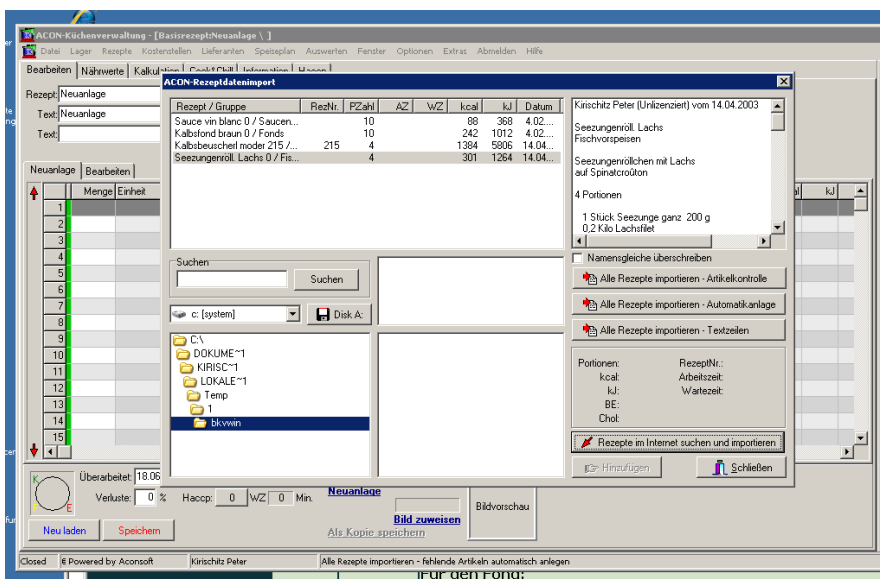

Noch etwas: Bei der Nächsten Verwendung der Weltkugel musst du die Zeilen mit einem Klick der rechten Maustaste in die Weltkugel löschen, sonst wird das ganze noch einmal kopiert.

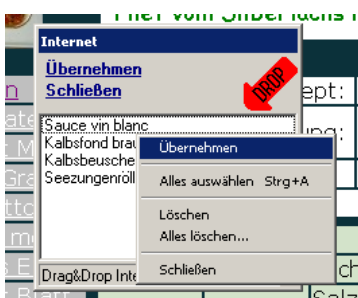

Sollte das so nicht funktionieren erlaubt ihr Betriebssystem den Import nur von vertrauenswürdigen Sites.

Vertrauenswürdige Sites

bei manchen Betriebssystemen ist es notwendig die Seiten, die Sie importieren wollen als vertrauenswürdig zu definieren:

1. Browser, Extras und Internetoptionen

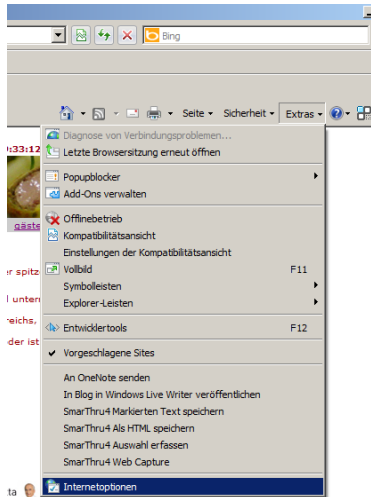

2. Den Reiter Sicherheit, dann die Schaltfläche Sites

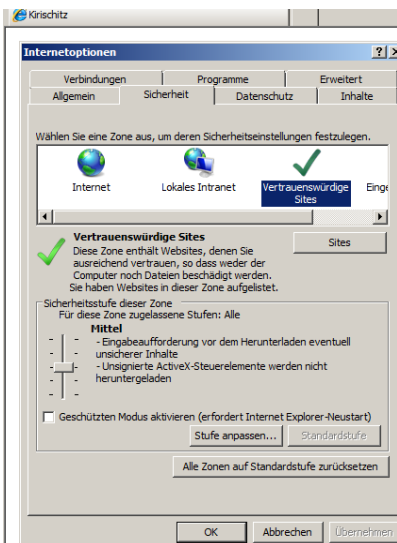

Zuerst das Hakerl bei https entfernen, dann Website www.kirischitz.com und www.kiri.at hinzufügen

